

Plan de amplasament si delimitare a imobilului

Scara 1500

Nr.cadastral	Suprafata masurata a imobilului(mp)	Adresa imobilului:
260167	452mp	Introvilon loc. Craiova,199,P10 Judetul Dolj
Nr. Cartea Funciara	Unitatea Administrativ Teritoriala (UAT)	
	CRAIOVA	

REN EXISTENT
 = 452,00 mp
 uita = 0,00 mp
 urata = 0,00 mp
 = 0,00%
 = 0,00

REN PROPUS
 = 452,00 mp
 uita = 128,42 mp
 urata = 243,65 mp
 ,94 / P=121,36 mp /
 35 mp)

= 28,41%
 = 0,54

Parcela (1)

Nr. Pct.	Coordonate pct.de contur		Lungimi laturi D(i,i+1)
	X [m]	Y [m]	
23	319221.529	406121.580	17.000
20	319207.867	406111.464	26.661
21	319222.190	406088.977	17.000
22	319235.852	406099.094	26.660

S(1)=452.109 mp P=87.321 m

JUDETUL DOLJ
 PRIMARIA MUNICIPIULUI CRAIOVA
 VIZAT SPRE NESCIMBARE
 NR 7
 Anexa la autorizatia de construire
 Nr. 519
 data 20.11.2010
 Arhitect sef.

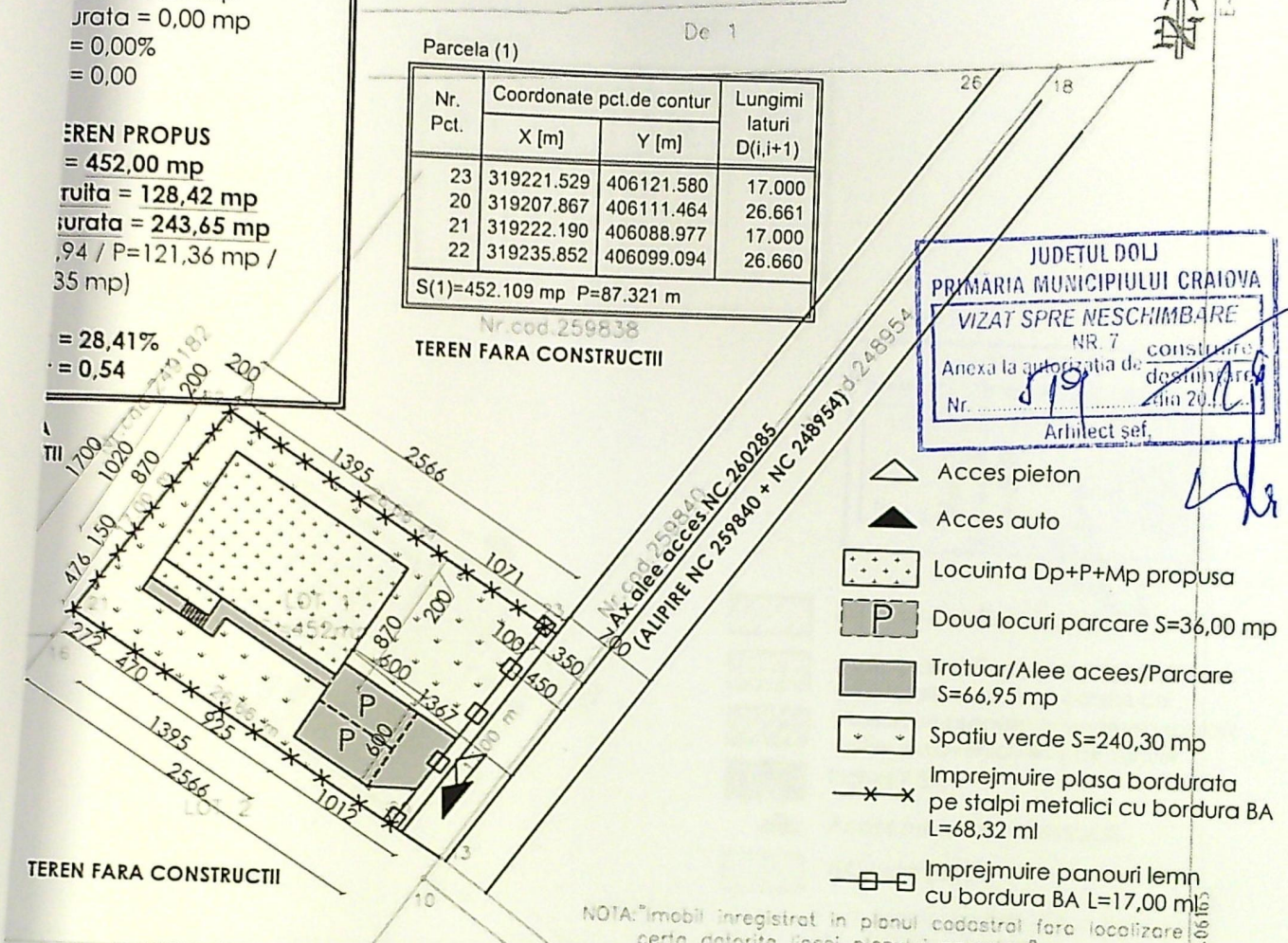

- ▲ Acces pieton
- ▲ Acces auto
- ▤ Locuinta Dp+P+Mp propusa
- P Doua locuri parcare S=36,00 mp
- Trotuar/Alee acees/Parcare S=66,95 mp
- ▭ Spatiu verde S=240,30 mp
- ×× Imprejmuire plasa bordurata pe stalpi metalici cu bordura BA L=68,32 ml
- ▭ Imprejmuire panouri lemn cu bordura BA L=17,00 ml

NOTA: "imobil inregistrat in planul cadastral fara localizare certa datorita lipsei planului parcelar."

A. Date referitoare la teren

Nr. parcela	Categorie de folosinta	Suprafata (mp)	Mentii
LOT 1	A	452	Teren neimprijmuit.
Total			

B. Date referitoare la constructii

Cod constructie	Destinatie	Suprafata construita la sol (mp)	Mentii
Total			

Suprafata totala masurata a imobilului=452mp.

Executant: SC GETOPOS SRL
 Autorizatie Seria RO-B-U nr.2075/25.05.2011
 Clasa
 Arhizata: SILISTEANU GEORGETA
 Autorizatie Seria RO-B-F,nr.0534/08.11.2010

Inspector
 Confirm atribuirea numarului cadastral si introducerea imobilului in sistemul integrat de cadastru si cartea funciara
 Semnatura

ORDINUL ARHITECTILOR
 DIN ROMANIA
 6473
 Bogdan
 MARINICA

INDIVIDUAL DE ARHITECTURA
 MARINICA

+6.48▽

Opritor zapada
+5.34▽

Tigla ceramica maro
Opritor zapada

+4.05▽

Tencuiala crem

Tencuiala crem

Burlan PVC wenge

Tamplarie PVC
wenge

+0.00▽

-0.50▽

▽+6.48

▽+6.00

Cos scurte

▽+5.17

Tigla ceramica maro

Opritor zapada

▽+4.05

150

Tencuiala crem

Burlan PVC wenge

Tamplarie PVC

wenge

200

Limite proprietate

▽+0.00

▽-0.50

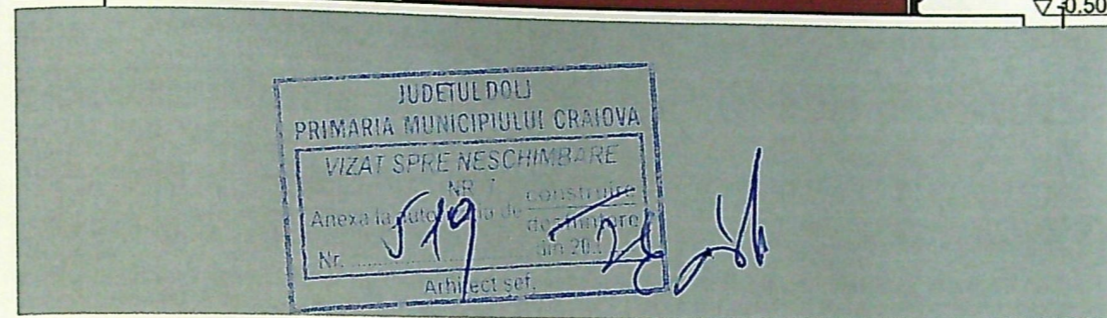

FATADA SUD-EST

▽+6.48

Tigla ceramica maro

Opritor zapada

▽+5.17

Opritor zapada

▽+4.05

Tencuiala crem

Tencuiala crem

Burlan PVC wenge

Tamplarie PVC

wenge

Balustrada

▽+0.00

▽-0.50

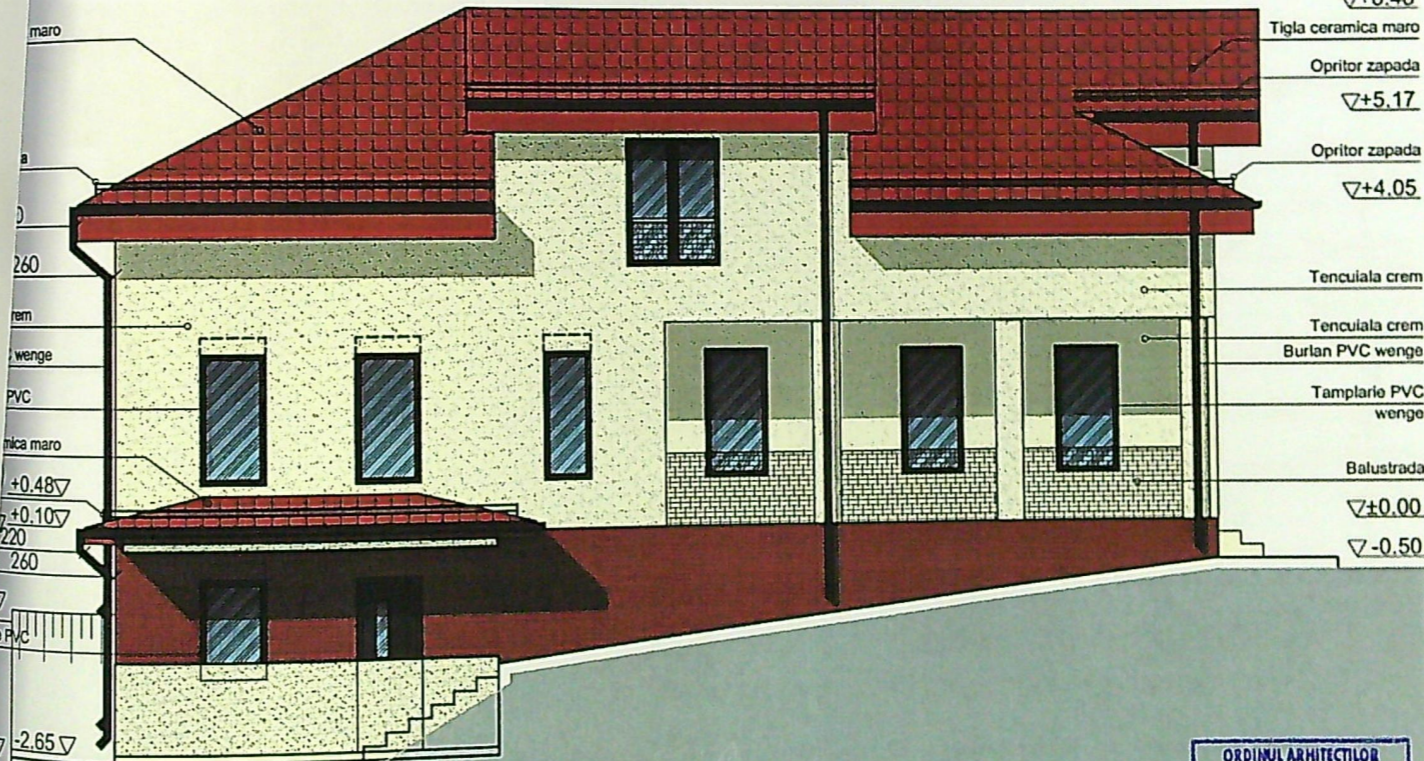

FATADA SUD-VEST



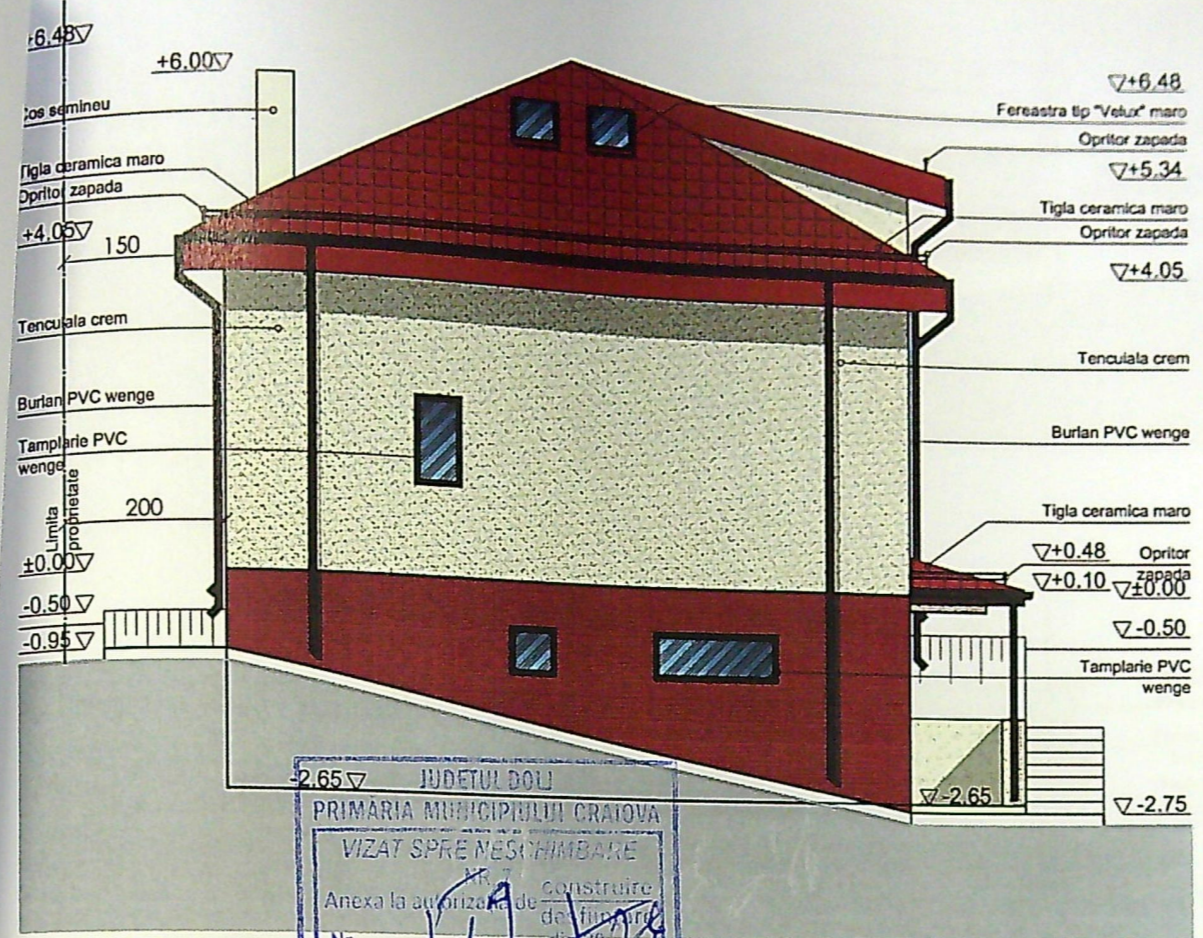

JUDEȚUL DOLOJ
 PRIMĂRIA MUNICIPIULUI CRAIOVA
 VIZAT SPRE NESCĂMBARE
 Anexa la autorizația de construire
 Nr. ... din 20...
 Arhitect șef.

FATADA NORD-VEST

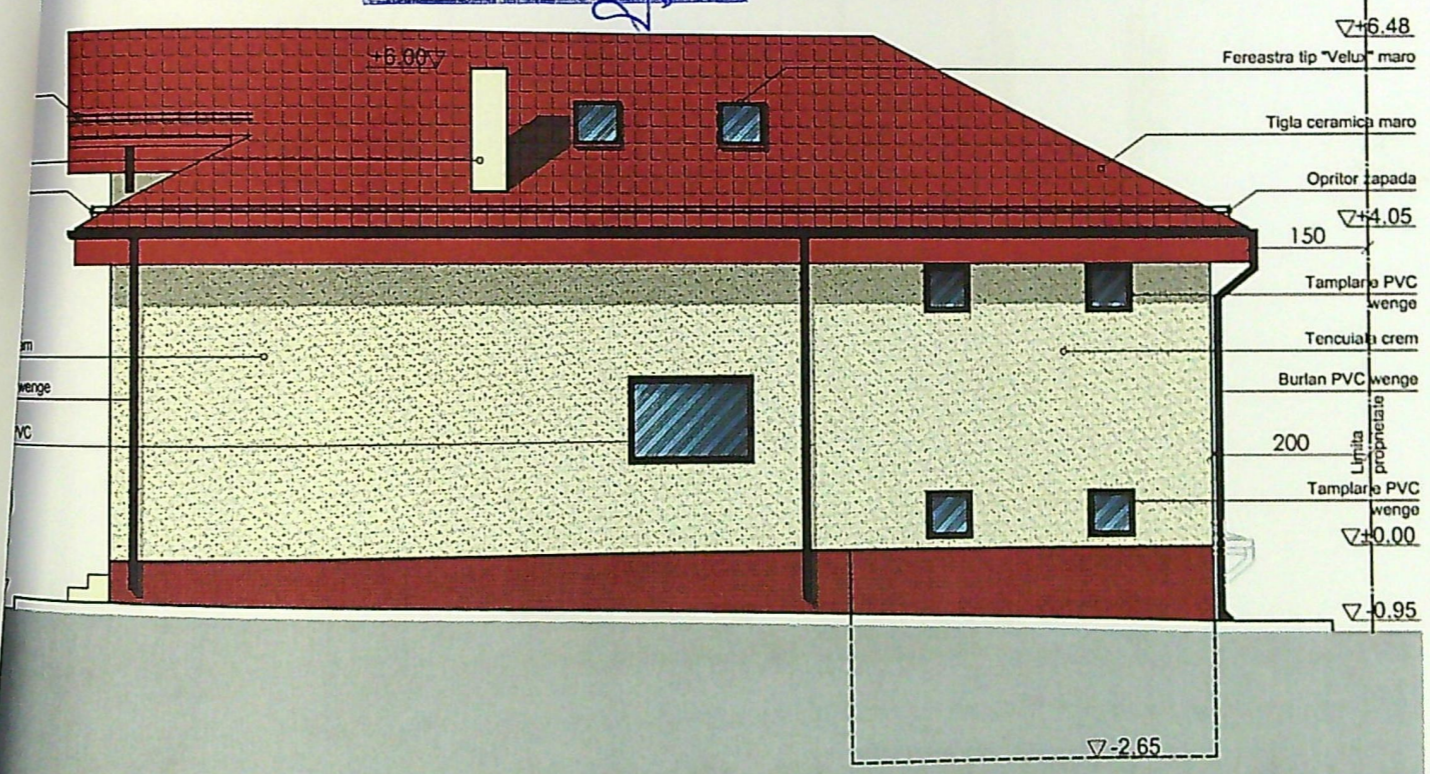

ORDINUL ARHITECTILOR
 DIN ROMANIA
 6473
 Bogdan
 MARINICA

FATADA NORD-EST

INDIVIDUAL DE ARHITECTURA
 MARINICA
 G. BOGDAN